

The image features the word "UNICLA" in a bold, white, sans-serif font, centered horizontally. The letter 'U' is white, while the letter 'I' is a lighter shade of blue. The background is a solid dark blue, decorated with several overlapping, semi-transparent circles of varying sizes and shades of blue, creating a layered, geometric pattern.

UNICLA

*Sueña en
grande*



PRINCIPIOS FUNDAMENTALES DE ENFERMERÍA

¿Qué es un principio?

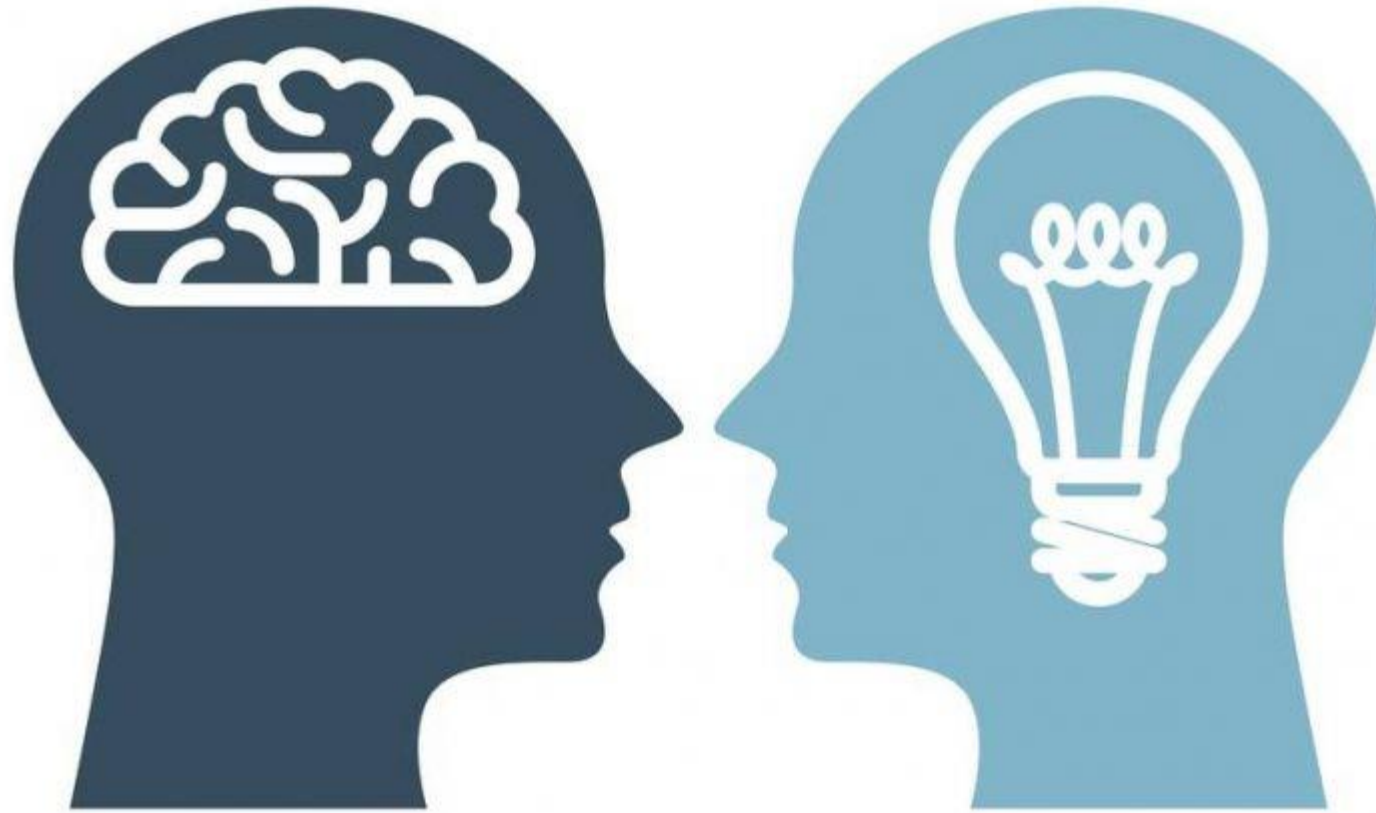

Es un hecho probado o un grupo de hechos tan relacionados entre sí que formulen una ley o teoría generalmente admitida, o una ley moral aceptada por la mayoría de la sociedad.

Proposición breve de valor o verdad fundamental que debe seguirse.

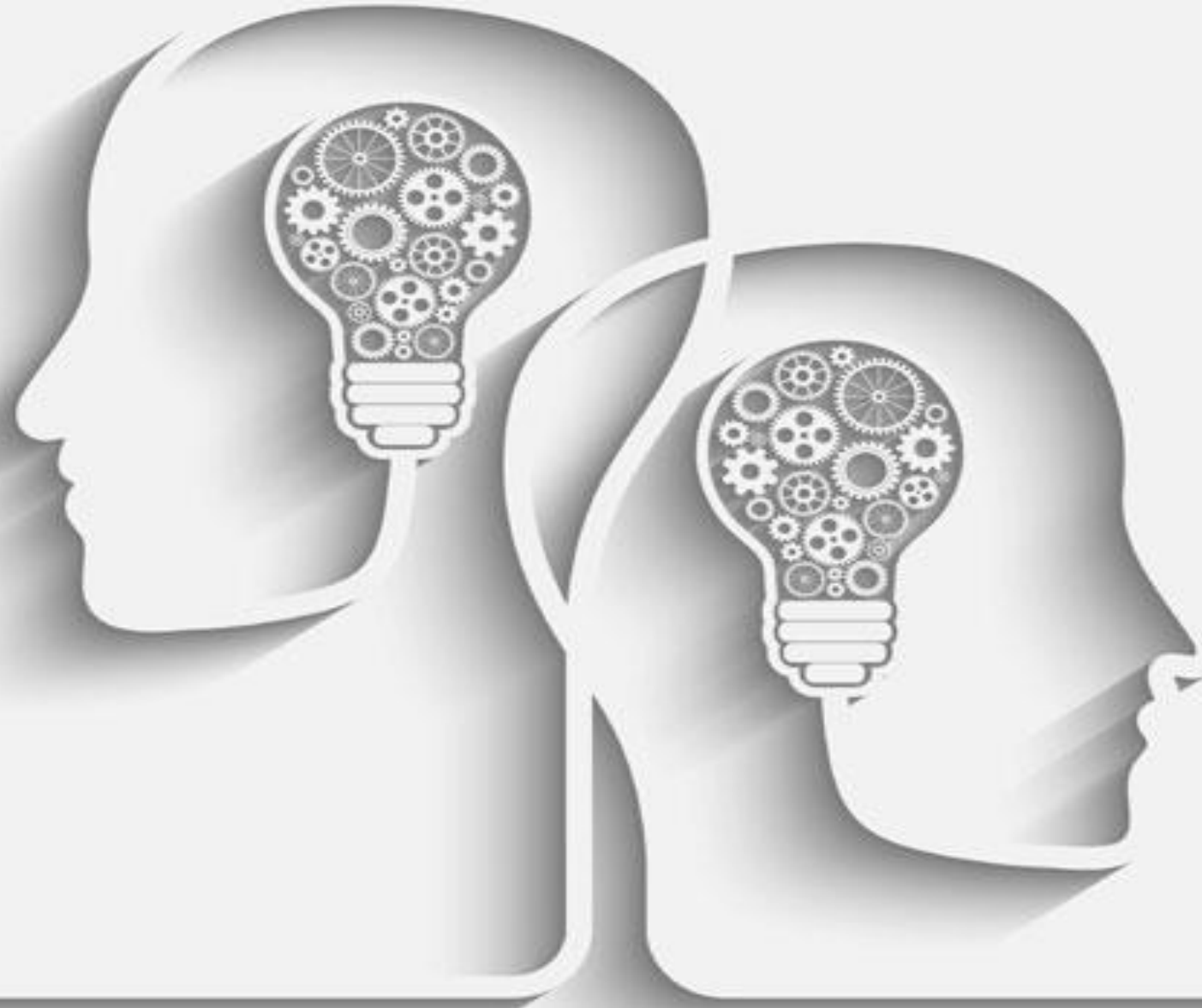

El principio sirve de norma a la acción, no determina lo que debe hacerse, pero, ayuda a guiar la acción dependiendo de los resultados que se espera obtener. Son innumerables los principios que sirven para guiar la práctica de enfermería, se derivan de la psicología, sociología, antropología, química, física, anatomía, fisiología, microbiología, etc., sin embargo, hay cuatro que son muy vastos y que sobresalen por la contribución al ejercicio de la enfermería.

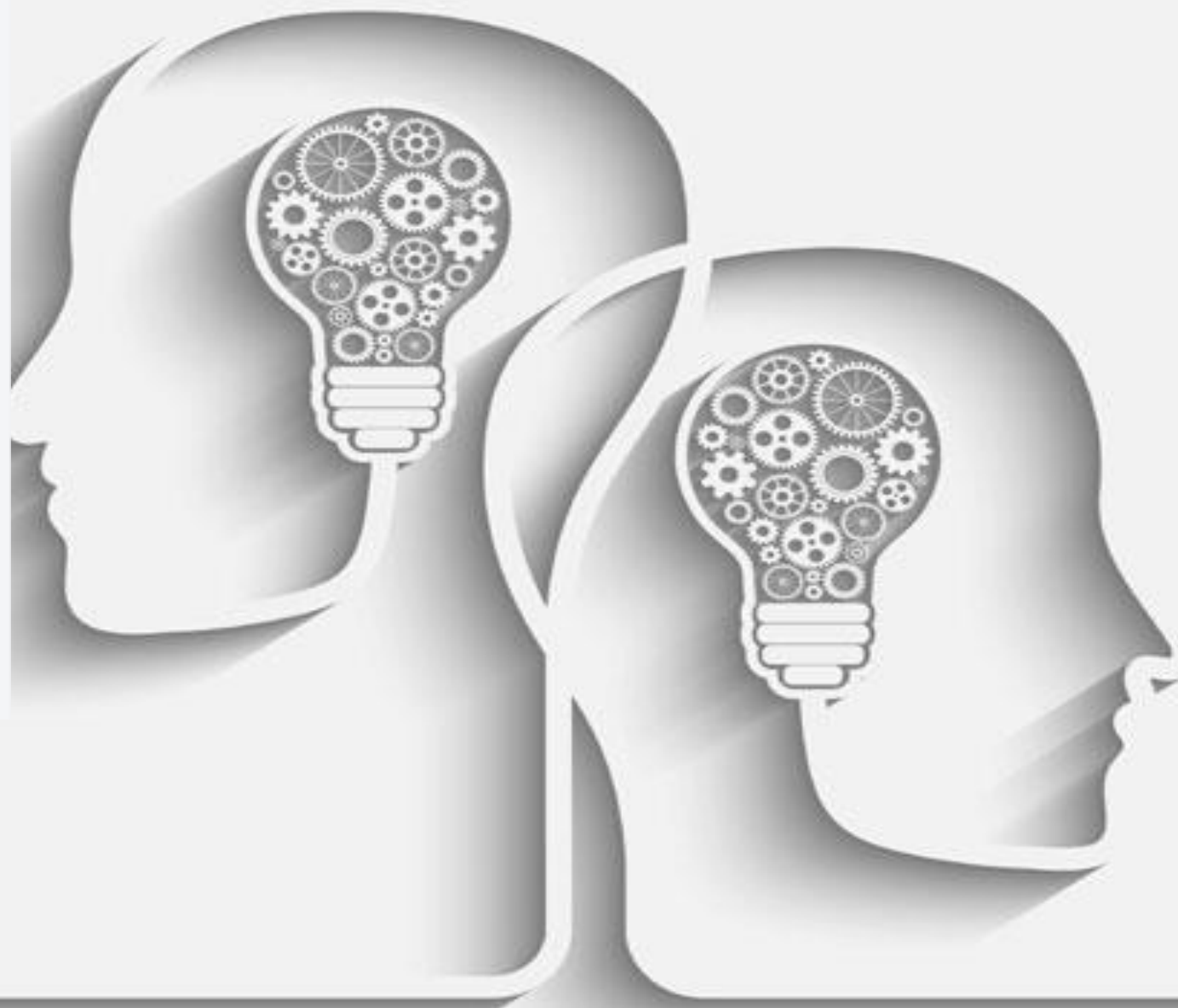

Principios fundamentales de enfermería:

1. Respetar la individualidad de las personas.
2. Satisfacer las necesidades fisiológicas.
3. Proteger al hombre de agentes externos que causan enfermedades.
4. Contribuir a la restitución pronta de la salud del usuario de manera que pueda incorporarse a la sociedad.



1. Respetar la individualidad del paciente.

Todo paciente es un miembro individual de la sociedad que tiene derechos, privilegios y libertades que deben respetarse sin distinción de raza, religión, posición social o económica.



- Referirse al px. por su nombre.
- Explicar al px. en términos comprensibles lo que se hace y el porqué.
- Respetar sus creencias y decisiones.
- Escuchar al px. y familiares para comprenderlo mejor.
- Brindar cuidados basados en el respeto.
- Tomar en cuenta las sugerencias hechas por el px. sus gustos, preferencias, respetándolos e integrándolos en su tratamiento.
- Demostrar con actitud y con hechos que importa, que se reconoce su estado de salud y de ánimo.
- Esforzarse para entender los problemas, para tomarlos en consideración al establecer la relación con los pacientes.

2. Satisfacer las necesidades fisiológicas del px.

Son todas las acciones que realizan los enfermeros a través de la observación, aplicación de conocimientos y la ejecución de un plan de cuidados que garantiza una atención de enfermería libre de riesgo, con el objetivo de que el cuerpo humano mantenga las funciones fisiológicas necesarias del organismo del px. y pueda funcionar dentro de sus capacidades.





Necesidad de Autorrealización
Desarrollo potencial.



Necesidad de Autoestima
Reconocimiento, confianza, respeto, éxito.



Necesidades sociales
Desarrollo afectivo, asociación, aceptación, afecto, intimidad



Necesidad de seguridad
Necesidad de sentirse seguro y protegido: Vivienda, empleo.



Necesidades fisiológicas o básicas
Alimentación, mantenimiento de salud, respiración, descanso

14 NECESIDADES BÁSICAS DE VIRGINIA HENDERSON



1.NECESIDAD DE
RESPIRAR
NORMALMENTE



2.NECESIDAD DE
COMER Y BEBER
ADECUADAMENTE



3.NECESIDAD DE
ELIMINAR
NORMALMENTE POR
TODAS LAS VÍAS



4.NECESIDAD DE
MOVESE Y
MANTENER
POSTURAS
ADECUADAS



5.NECESIDAD DE
DORMIR Y
DESCANSAR



6.NECESIDAD DE
ESCOGER ROPA
ADECUADA, VESTIRSE
Y DESVESTIRSE

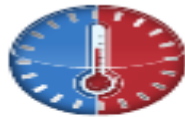

7.NECESIDAD DE
MANTENER LA
TEMPERATURA
CORPORAL



8.NECESIDAD DE
MANTENER LA
HIGIENE CORPORAL Y
LA INTEGRIDAD DE LA
PIEL



9.NECESIDAD DE
EVITAR LOS PELIGROS
AMBIENTALES Y
EVITAR LESIONAR A
OTRAS PERSONAS



10.NECESIDAD DE
COMUNICARSE CON
LOS DEMÁS
EXPRESANDO
EMOCIONES Y
NECESIDADES



11.NECESIDAD DE
PRACTICAR SUS
CREENCIAS



12.NECESIDAD DE
TRABAJAR EN ALGO
GRATIFICANTE PARA
LA PERSONA



13.NECESIDAD DE
DESARROLLAR
ACTIVIDADES
LÚDICAS Y
RECREATIVAS



14.NECESIDAD DE
APRENDER A
SATISFACER LA
CURIOSIDAD

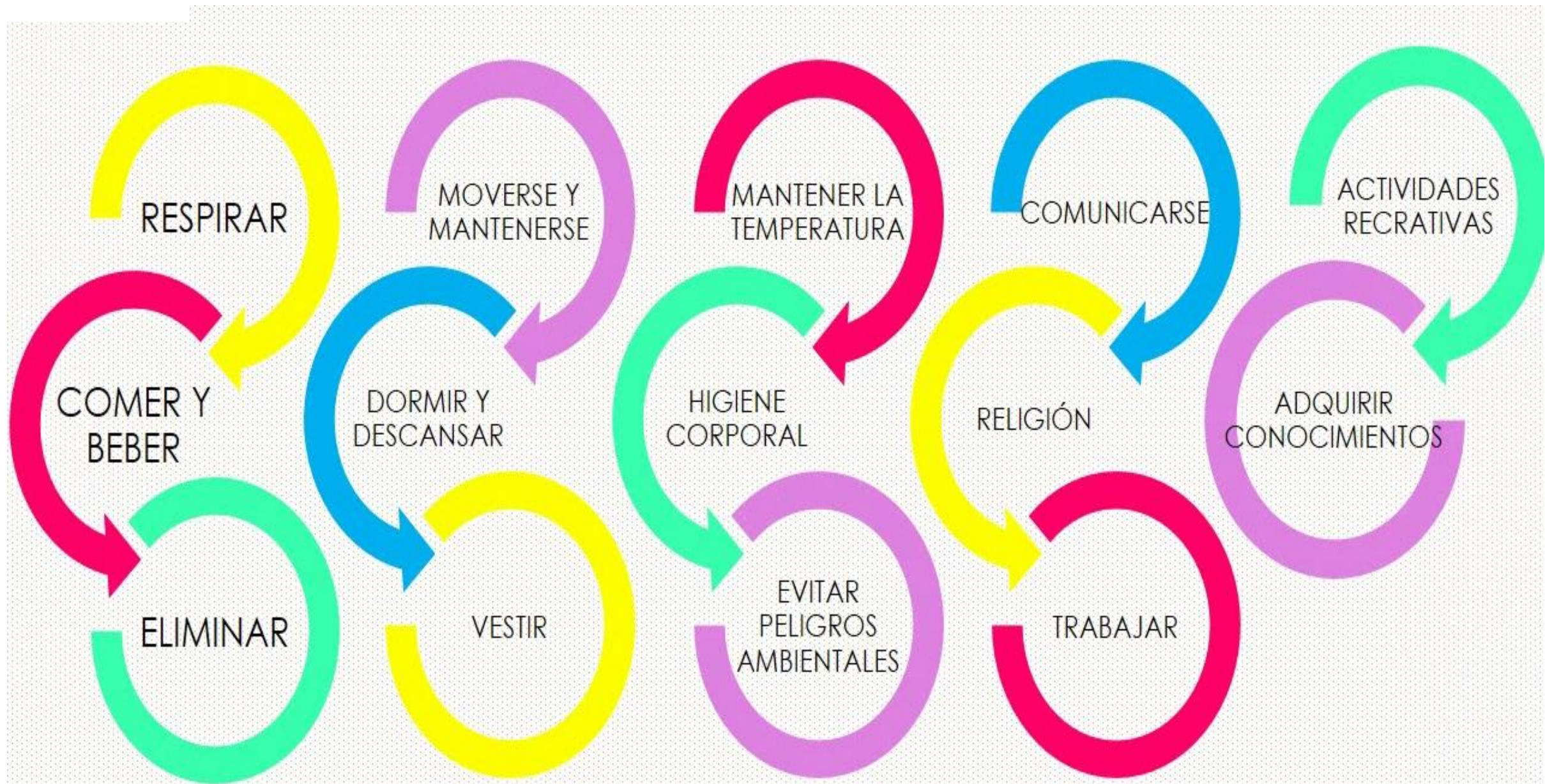

La importancia consiste en que enfermería deberá saber reconocer la existencia de estas necesidades y saber dar atención según prioridad y hacer que funcione un plan de cuidados que garantice la buena conservación de la salud.



3. Proteger al paciente de agentes externos que causen enfermedad.

Son todas aquellas medidas para disminuir o eliminar del medio ambiente los agentes físicos, químicos o microbiológicos que le causen enfermedad al px.



Todos los actos basados en este principio incluyen desde los que se consideran como de simple sentido común, hasta los que deben de ser dirigidos por conocimientos muy técnicos.

- Lavado de manos.
- Conocimiento de los procedimientos.
- Colocar barandales.
- Colocar seguros.
- Cuidar que el entorno este libre de peligro.



Seguridad en el paciente, Cuasifalla, Evento Adverso y Evento Centinela

Seguridad en el paciente

Es el intento consciente de evitar lesiones al paciente causadas por la asistencia, es un componente esencial de la Calidad Asistencial y la condición previa para la realización de cualquier actividad clínica.



Cuasifalla

También llamado casi falla o quasi falla, la cuasifalla se define como un evento o acto inseguro y/o peligroso que puede producir un daño y que ha sido evitado por casualidad o intervención oportuna. Ejemplo:

- Error en la medicación que es detectado previo a su administración al paciente.
- Técnica de cuidado de catéter incorrecta que aún no ha ocasionado una flebitis



Evento Adverso

(E.A.) acción que causa daño o complicación involuntaria en el paciente independientemente del padecimiento y que puede prolongar su estancia hospitalaria. Ejemplo:

- Flebitis en cualquier catéter.
- Úlcera por decúbito.
- Omisión de la identificación de Recién Nacidos al momento.
- Falla de equipo médico
- Error en el manejo de medicamentos de alto riesgo



Evento Centinela

(E.C) daño sufrido por el paciente, como consecuencia del proceso de atención (aquel que causó la muerte de paciente o puso en grave riesgo la vida de éste o pérdida permanente y grave de una función), siempre y cuando la muerte o la pérdida de la función no estén relacionadas directamente a su padecimiento. Ejemplo:

- Muerte materna
- Paciente al cual se le administra un medicamento por error y es necesario activar código azul (aún si no se dio RCP).
- Robo de Infante
- Suicidio dentro del área hospitalaria



8 Acciones esenciales para la seguridad del paciente



Identificación del paciente.

Utilizar al menos dos datos que permitan prevenir errores que involucran al paciente equivocado.



Comunicación Efectiva.

Entre los profesionales de la salud, pacientes y familiares, a fin de obtener información correcta, oportuna y completa durante el proceso de atención y así, reducir los errores relacionados con la emisión de órdenes verbales o telefónicas.



Seguridad en el proceso de medicación.

Fortalecer las acciones relacionadas con el almacenamiento, la prescripción, transcripción, dispensación y administración de medicamentos.



Registro y análisis de eventos centinela, eventos adversos y cuasi fallas.

Generar información mediante una herramienta de registro que permita el análisis y favorezca la toma de decisiones para que a nivel local se prevenga su ocurrencia.



Cultura de seguridad del paciente.

Con el propósito de favorecer la toma de decisiones para establecer acciones de mejora continua del clima de seguridad en los hospitales del Sistema Nacional de Salud.



Seguridad en los procedimientos.

Reducir los eventos adversos para evitar la presencia de eventos centinela derivados de la práctica quirúrgica y procedimientos de alto riesgo fuera del quirófano.



Reducción del riesgo de Infecciones Asociadas a la Atención de la Salud.

A través de la implementación de un programa integral de higiene de manos durante el proceso de atención.



Reducción del riesgo de daño al paciente por causa de caídas.

Prevenir el daño al paciente asociado a las caídas en los establecimientos de atención médica del Sistema Nacional de Salud mediante la evaluación y reducción del riesgo de caídas.

17 DE SEPTIEMBRE

DÍA MUNDIAL DE LA SEGURIDAD DEL PACIENTE



4. Contribuir a la restitución pronta de la salud del px de manera que pueda reincorporarse a la sociedad.

Son todas las acciones que realiza enfermería con el objetivo de lograr una pronta recuperación del equilibrio físico y psicosocial del paciente.



- Aumentar la capacidad del px. para cuidar de sí mismo.
- Ayudar al px a que obtenga nuevos conocimientos y habilidades a través de la enseñanza oportuna de los cuidados que se realizará en el hogar.
- Brindar orientación sobre instituciones extrahospitalarias que pueden brindarle un adecuado control.
- Educar a los familiares.



DEBERES FUNDAMENTALES DE ENFERMERÍA:

1. Promover la salud.
2. Prevenir la enfermedad.
3. Restaurar la salud.
4. Aliviar el sufrimiento.



¡Gracias!

@uniclamx



unicla.edu.mx